



xiaomi

Kullanım Kılavuzu

Mi Door and Window Sensor 2

Mi Kapı ve Pencere Sensörü 2

MCCGQ02HL



xiaomi

Bu cihaz Türkiye altyapısına uygundur.

2

©2022 Xiaomi Communications Co., Ltd. Tüm hakları saklıdır. Mi Door and Window Sensor 2 - MCCGQ02HL



xiaomi

İçindekiler

Başlarken

5

7

8

9

10

12

13

14

15

16

18

22



xiaomi

İçindekiler

23

24

26

27

28

28

31

31

32

33

Ürüne Genel Bakış

Mi Kapı ve Pencere Sensörü 2, kapılara, pencerelere, çekmecelere vb. monte edilebilir. Sensör ve mıknatısın yakınlığı ve ayrılması sayesinde, kapı veya pencerelerin açılma ve kapanma durumu gerçek zamanlı olarak algılanır ve ışık sensörü çevredeki ortamın ışık yoğunluğunu algılar. Düşük güç tüketimi, aletsiz kurulum ve takılmaya ve kullanılmaya hazır.

Not: Bu ürün yalnızca iç mekanda kullanım içindir ve akıllı kontrol için bir Bluetooth ağ geçidine bağlanması gerekir.

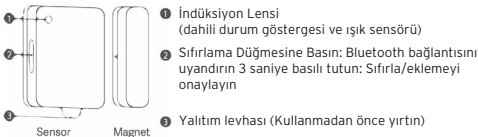

Not: Mi Door and Window Sensor 2'ye OTA güncellemesi yaparken Bluetooth bağlantısını uyandırmak için kısaca sıfırlama düğmesine basın. Ayrıntılı adımlar için lütfen MI Home uygulamasındaki talimatları izleyin.



xiaomi

Mi Home / Xiaomi Home Uygulamasına Bağlanmak

Bu ürün Mi Home/Xiaomi Home uygulamasıyla çalışır*. Cihazınızı kontrol etmek ve diğer akıllı ev cihazlarıyla etkileşim kurmak için Mi Home/Xiaomi Home uygulamasını kullanın.



Uygulamayı indirip kurmak için karekodu taratın. Uygulama zaten yüklüyse bağlantı kurulum sayfasına yönlendirileceksiniz. Veya uygulamayı indirmek ve yüklemek için uygulama mağazasında "Mi Home/Xiaomi Home"u arayın.

* Uygulama Avrupa'da Xiaomi Home olarak görülür (Rusya hariç). Cihazınızda gösterilen uygulama adı varsayılan olarak alınmalıdır.

Bir cihazı eklemek

1. Mi Home/Xiaomi Home uygulamasını açın ve hesabınızda oturum açın
2. Cihaz ekle sayfasına girmek için uygulamada ana sayfanın sağ üst köşesindeki + öğesine dokunun.
3. Cihaz ekle sayfasının sağ üst köşesindeki  öğesine dokunun, ürünün QR kodunu tarayın ve cihazı eklemeyi tamamlamak ve kullanmaya başlamak için talimatları izleyin.



xiaomi

Not: Ürünün QR kodu taranamıyorsa, ekleme işlemini tamamlamak için "Mi Door and Window Sensor 2" ürün adını aratabilirsiniz.

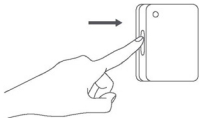

Gösterge sürekli olarak 3 kez yanıp sönene kadar sıfırlama düğmesini 3 saniye basılı tutun ve ardından bırakın.

Gösterge sürekli olarak 3 kez yanıp sönene kadar sıfırlama düğmesini 3 saniye basılı tutun ve ardından bırakın.

Not: Uygulama versiyonu güncellenmiş olabilir, lütfen mevcut uygulama versiyonuna dayanan talimatları takip edin.

Akıllı Ortamlar

Bu ürün, diğer akıllı cihazlarla bağlantı gerçekleştirmek için Mi Home/Xiaomi Home uygulaması aracılığıyla akıllı sahneler oluşturabilir.

Akıllı ortam örneği:

Gece kapı açıldığında kapı ve pencere sensörünü tetikler ve oturma odası ışığı otomatik olarak yanar.



xiaomi

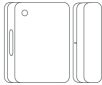

Kapı açma
sensörü
tetikleyicisi



Oturma odası
ışığı otomatik
olarak açılır

Hava temizleyici otomatik olarak Odayı havalandırmak için pencere, açıldığında, kapı ve pencere sensörünü tetikler ve hava temizleyici otomatik olarak kapanır. kapanır

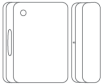

Pencere
açma sensörü
tetikleyicisi



Hava temizleyici
otomatik olarak
kapanır

Daha fazla bağlantı işlevi için, Mi Home/Xiaomi Home uygulamasında ana sayfanın sağ üst köşesindeki + öğesine dokununuz ve gerçek senaryoya göre akıllı bağlantı sahneleri oluşturmak için tetik koşulu olarak cihazı seçin.

Kurulum

1. Yapışkan etiketleri sırasıyla sensörün ve mıknatısın alt oluklarına uygulayın. Takarken yapışkan çıkartmalardan koruyucu filmi yırtın.



2. Montaj sırasında sensör ünitesinin ve mıknatısın yanındaki işaretleri mümkün olduğunca hizalayın.

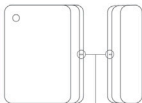

Kurulum işaretlerini hizalamaya çalışın.



xiaomi

3. Sensörü ve mıknatısı, alanın açılıp kapanabilen sabit tarafına ve hareketli tarafına takın. Sensörü sabit yüzeye, mıknatısı hareketli yüzeye monte etmeniz ve kapı veya pencere kapalıyken ikisi arasındaki boşluğun 18 mm'den az olmasına dikkat etmeniz önerilir.

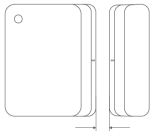

Açıklığın 18 mm'den az olduğundan emin olun.

Not: Yapışkan çıkartmanın uygulanacağı yüzey temiz ve kuru olmalıdır. Sensör gövdesine kolayca zarar verebileceğinden lütfen kurulum sırasında sensörü düşürmekten kaçının. Kurulum açıklığı, kullanım kılavuzunun arkasındaki terazi yardımı ile ölçülebilir.



xiaomi

Pil Deęiřtirme

1. Bařparmaęınızı sensörün gövdesinin oluęuna yerleřtirin ve gövdeyi arka kapaktan ayırmak için yukarı kaldırın.
2. Delięe bir ięne veya benzeri bir alet sokun ve çıkarmak için pili yukarı doğru kaldırın.
3. CR2032 pilini, artı kutbu yukarı bakacak şekilde pil yuvasına yerleřtirin.
4. Sensörün gövdesini arka kapakla hizalayın ve yerine oturtmak için sıkıca bastırın.

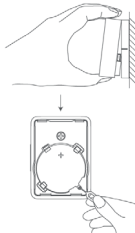



xiaomi

Enerji Tüketimi

- Kullanmadığınızda Bluetooth ve kablosuz ağlar gibi veri bağlantılarını kapatın.
- Ekran parlaklığını azaltın ve ekranı daha kısa bir süre sonra kapanacak şekilde ayarlayın.
- Tuş sesleri vb. gereksiz sesleri kapatın.

TRADE MARK (MANUFACTURER)

Original Declaration of Conformity

EU DECLARATION OF CONFORMITY

Applicant/Equipment
Product: M-Door and M-Door Sensor 2
Model: M0000004
SKU No.: 0681040
Batch or Serial Number: 0681040

Manufacturer or its authorized representative:
Name: Tianjin Huster Technology Co., Ltd.
 8F, Juyuan Chengzhan Building, No. 10, Jingyuan Road, Jinan Road, Weifang District, Weifang, Shandong Province, China
Address:
Country: China

Manufacturers authorized EU Representative:
Name:
Address:
Country:

This declaration of conformity is issued under the sole responsibility of the manufacturer.

Object of the declaration: Listed above

The object of the declaration described above is in conformity with the following relevant Union harmonization directives and/or specifications:

Radio Equipment Directive (RED)	2014/53/EU	<input checked="" type="checkbox"/>
Low Voltage Directive (LVD)	2014/34/EU	<input type="checkbox"/>
Electromagnetic Compatibility Directive (EMC)	2014/53/EU	<input checked="" type="checkbox"/>
Restriction of the use of certain hazardous substances (RoHS)	2011/65/EU	<input checked="" type="checkbox"/>
Ecological Requirements for energy-related products (ERP)	2009/125/EU	<input type="checkbox"/>
Machinery (MD)	2006/42/EC	<input type="checkbox"/>
Crane lifting	2004/42/EC	<input type="checkbox"/>
Personal protective equipment (PPE)	Regulation (EU) 2016/444	<input type="checkbox"/>
Construction products (CPD/CPR)	Regulation (EU) No 305/2011	<input type="checkbox"/>
Construction products	Regulation (EU) No 1221/2009	<input type="checkbox"/>
Electromagnetic Compatibility (EMC)	Directive 89/332/EEC	<input type="checkbox"/>



1/2

M-01 Doc Template V1.1 released on 2020/07/06

TRADE MARK (MANUFACTURER)

References to the relevant harmonized standards used, including the date of the standard, or reference to the other technical specifications, including the date of the specification, in relation to which conformity is declared

Harmonized Standard	Test Report No.	Test date
EN 504 509 V2 2-2019	040021000002	7 Jun 2019
EN 50453 2017	040021000002	7 Jun 2019
EN 501 488 1 V3 2 0 2018	040021000009	7 Jun 2019
EN 501 488 07 V3 2 0 2018	040021000020	7 Jun 2019
EN 62369 1 2014 V11 2017	04 21000001 00	7 Jun 2019
EN 15052 2010 V1 2002	04002100000A	7 Jun 2019
EN 15051 2010 V1 2002	04002100000A	7 Jun 2019
EN 60951 2010	04 402 21 0000 01 01	7 Jun 2019
EN 60976 2010	040021000002	7 Jun 2019

Notified Body information:
 Name of notified body:
 Reference Number of the certificate:
 4 digit notified body number:

Request for product details:
 Name and date of issue:

Signature/Mingli 01 2021-08-18

Name, function/Qualification Engineer

Date/Place of printing



2/2

M-01 Doc Template V1.1 released on 2020/07/06

Kullanılması Planlanan Ülkeler

Kullanılması planlanan ülkeler:				AT	BE
CY	CZ	DK	EE	FI	FR
DE	GR	HU	IE	IT	LV
LT	LU	MT	NL	PL	PT
SK	SI	ES	SE	GB	IS
LI	NO	CH	BG	RO	TR



xiaomi

Kimin için Üretildi: Xiaomi Communications Co., Ltd.

İmalatçı: Tianjin Hualai Technology Co, Ltd.

(bir Mi Ekosistemi şirketi)

Adres: 8/F, Huaqiao Chuangye Building, No.10 Jinping Road, Ya'an Road,

Nankai District, Tianjin, Çin

Daha fazla bilgi için lütfen www.mi.com sayfasını ziyaret edin.

Kullanım kılavuzu sürüm: V1.0

İthalatçı Firmanın:

Ünvanı: Dora İletişim ve Ticaret A.Ş.

Adresi: Küçükbakkalköy Mh. Atilla İlhan Cd. No:22 34750 Ataşehir İstanbul

Telefonu: (0 216) 469 55 55

Yetkilinin İmzası:

Firmanın Kaşesi:

DORA İletişim ve Ticaret A.Ş.
Küçükbakkalköy Mah. Atilla İlhan Cad.
No:22 34750 Ataşehir / İSTANBUL
Büyükdere Şişli V.D. :310 045 0468
Ticaret Sicil No: 527285

AB Uygunluk Beyanı



İşbu belge ile [Tianjin Hualai Technology Co., Ltd], telsiz ekipman tipinin [MCCGQ02HL] 2014/53/EU Yönergesi ile uyumlu olduğunu beyan eder. AB uygunluk beyanının tam metni şu internet adresinde mevcuttur: <http://www.mi.com/global/service/support/declaration.html>



İşbu belge ile [Tianjin Hualai Technology Co., Ltd], MCCGQ02HL tipi radyo ekipmanının 2017 tarihli Radyo Ekipmanı Düzenlemeleri ile uyumlu olduğunu beyan eder. UK uygunluk beyanının tam metni şu internet adresinde mevcuttur: <https://www.mi.com/uk/service/support/declaration.html>



Bu cihaz, FCC kurallarının 15. bölümüne uygundur. Kullanım, aşağıdaki iki koşula bağlıdır: (1) Bu cihaz zararlı parazite neden olmayabilir ve (2) bu cihaz, istenmeyen kullanıma neden olabilecek parazit dahil alınan her türlü paraziti kabul etmelidir.



XIAOMI

Not:

Bu ekipman test edilmiş ve FCC Kurallarınının 15. Bölümü uyarınca Sınıf B dijital cihazının sınırları içinde bulunduğu görülmüştür. Bu sınırlar, bir mesken kurulduğunda zararlı parazite karşı makul koruma sağlamak için tasarlanmıştır. Bu ekipman talimatlara göre kurulmamışsa ve kullanılmıyorsa radyo iletişimlerine zararlı parazite bulunabilecek olan radyo frekansı enerjisi üretir, kullanır ve saçabilir. Fakat, belirli bir kurumda parazitini oluşabileceğine dair bir garanti yoktur. Eğer bu ekipman radyo ya da televizyon sinyalinde zararlı parazite neden oluyorsa, ki bu ekipmanı kapatılarak ve açılarak belirlenebilir, kullanıcı aşağıdaki önlemlerden biri ya da birkaçıyla paraziti düzeltebilir: Alıcı anteni yeniden yönlendirin veya yerini değiştirin.

Ekipman ve alıcı arasındaki ayrımı artırın.

Ekipmanı, alıcının bağlı olduğundan farklı bir devre üzerindeki prize takın.

Yardım için satıcıya veya deneyimli bir radyo/TV teknisyenine danışın.

Uygunluktan sorumlu tarafça açıkça onaylanmayan değişikliklerin ya da modifikasyonların kullanıcının cihazı kullanma yetkisini geçersiz kılabileceğini unutmayın.

FCC RF'ye maruz kalma şartlarını karşılamak için, cihazın çalışması sırasında bu cihazın anteni ile kişiler arasında 20 cm veya daha fazla bir mesafe bırakılmalıdır. Uyumluluğu sağlamak için, bu mesafeden daha yakın işlemler önerilmez.



Bluetooth kelime markası ve logoları, Bluetooth SIG, Inc.'e ait tescilli ticari markalardır ve bu tür markaların Xiaomi Inc. tarafından her türlü kullanımı lisanslıdır. Diğer ticari markalar ve ticari adlar ilgili sahiplerine aittir.



xiaomi

• Pili yanlış tipte pille deęiřtirmeyin.

Pilin ateře veya sıcak fıřına atılması veya pilin mekanik olarak ezilmesi veya kesilmesi patlamaya neden olabilir.

Pilin ařırı yksek sıcaklıktaki bir ortamda bırakılması patlamaya veya yanıcı sıvı veya gaz sızıntısına neden olabilir.

Pilin ařırı dřk hava basıncına maruz bırakılması patlamaya veya yanıcı sıvı veya gaz sızıntısına neden olabilir.

DİKKAT

Pil yanlış trde bir pille deęiřtirilirse patlama riski bulunmaktadır.

Kullanılmıř pilleri talimatlara gre atın.

Pili yutmayın, Kimyasal Yanma Tehlikesi bulunmaktadır

Bu rn bir jeton / dęme pil ierir. Dęme pil yutulursa sadece 2 saat iinde ciddi i yanıklara neden olabilir ve lme yol aabilir.

Yeni ve kullanılmıř pilleri ocuklardan uzak tutun.

Eęer pil yuvası gvenli bir řekilde kapanmıyorsa rn kullanmayı bırakın ve ocuklardan uzak tutun.

Pillerin yutulduęunu veya vcudun herhangi bir yerine yerleřtięini dřnyorsanız, derhal tıbbi yardım alın.



xiaomi

Geri Dönüşüm



Bu ürün AEEE yönetmeliğine uygundur.

Bu sembolü taşıyan tüm ürünler, ayrılmamış evsel atıkla karıştırılmaması gereken atık elektrikli ve elektronik ekipmandır (2012/19/EU direktifinde olduğu gibi WEEE).

Bunun yerine, atık ekipmanınızı atık elektrikli ve elektronik ekipmanların geri dönüşümü için hükümet veya yerel yetkililer tarafından belirlenmiş toplama noktasına vererek insan sağlığını ve çevreyi korumalısınız. Ürünün doğru şekilde atılması ve geri dönüşümü çevre ve insan sağlığı için olası olumsuz sonuçları önlemeye yardımcı olacaktır. Lütfen söz konusu toplama noktalarının konumu ve de hüküm ve koşulları hakkında daha fazla bilgi için kurucu veya yerel yetkililerle irtibata geçin.

GARANTİ BİLDİRİMİ

Bir Xiaomi tüketicisi olarak, belirli koşullar altında ek garantilerden yararlanırsınız. Xiaomi, ülkenizin ulusal tüketici yasası tarafından sağlanan yasal garantilerin yerine değil, bunlara ek olan özel tüketici garantisi avantajları sunar. Yasal garantilerle ilgili süre ve koşullar, ilgili yerel yasalar tarafından sağlanır. Tüketici garantisi avantajları hakkında daha fazla bilgi için lütfen Xiaomi'nin resmi web sitesine bakın <https://www.mi.com/en/service/warranty/>. Yasalar tarafından yasaklanmadıkça veya Xiaomi tarafından başka şekilde taahhüt edilmedikçe, satış sonrası hizmetler orijinal satın almanın yapıldığı ülke veya bölge ile sınırlı olacaktır. Tüketici garantisi kapsamında, yasalarca izin verilen en geniş ölçüde, Xiaomi kendi takdirine bağlı olarak ürününüzü onaracak, değiştirecek ya da para iadesi yapacaktır. Normal aşınma ve yıpranma, mücbir sebepler, kötüye kullanım veya kullanıcının ihmali veya hatasından kaynaklanan hasarlar garanti edilmez. Satış sonrası hizmet için irtibat kurulacak kişi, Xiaomi'nin yetkili servis ağındaki herhangi bir kişi, Xiaomi'nin yetkili distribütörleri veya ürünleri size satan nihai satıcı olabilir. Şüphelenir varsa lütfen Xiaomi'nin tanımlayabileceği gibi ilgili kişiyle iletişime geçin.



xiaomi

Mevcut Hong Kong ve Tayvan'da geçerli değildir.

Xiaomi tarafından usulüne uygun olarak ithal edilmeyen ve/veya usulüne uygun olarak üretilmeyen ve/veya Xiaomi ya da bir Xiaomi satıcısından usulüne uygun olarak alınmayan veya bir Xiaomi'nin resmi satıcısından alınmayan ürünler bu garanti kapsamında değildir. Yürürlükteki yasalara göre, ürünü satan fakat resmi olmayan perakendecinin garantilerinden yararlanabilirsiniz. Bu nedenle, Xiaomi sizi ürünü satın aldığınız satıcıyla iletişime geçmeye davet ediyor.

Temizlik, Bakım ve Kullanım Hataları

Cihazınızı, pilinizi, şarj cihazınızı ve aksesuarlarınızı dikkatli kullanın.

Aşağıdaki öneriler cihazınızı çalışır durumda tutmanıza yardımcı olur.

- Cihazı kuru tutun. Yağmur damlaları, nem ve her türlü sıvı ya da su buharı, elektronik devrelere zarar verebilecek mineraller içerebilir.
- Cihazı tozlu veya kirli yerlerde kullanmayın ve saklamayın.
- Cihazı sıcaklığın yüksek olduğu ortamlarda saklamayın. Yüksek sıcaklıklar cihaza veya pile zarar verebilir.
- Cihazı soğuk yerlerde saklamayın. Cihaz tekrar normal sıcaklığına döndüğünde, cihazın içinde nem oluşarak cihaza zarar verebilir.
- Cihazı kullanım kılavuzunda belirtilenden farklı bir yöntemle açmayın. Yetkisiz modifikasyonlar cihaza zarar verebilir ve telsiz cihazlara ilişkin düzenlemeleri ihlal edebilir. Cihazı ya da pili düşürmeyin, çarpmayın ya da sallamayın. Sert kullanım cihaza zarar verebilir.
- Bu cihazın yüzeyini temizlemek için yalnızca yumuşak, temiz ve



xiaomi

kuru bir bez kullanın.

- Cihazı boyamayın. Boya düzgün çalışmayı engelleyebilir.
- Cihazı mıknatıslardan veya manyetik alanlardan uzak tutun.

Önemli verilerinizin emniyette olması için, bu verileri cihazınız, hafıza kartınız veya bilgisayarınız gibi en az iki farklı yerde saklayın ya da uygun bir yere yazın.

Uzun süren bir işlem sırasında cihaz ısınabilir. Çoğu zaman bu normaldir. Fazla ısınmayı önlemek amacıyla cihaz otomatik olarak yavaş çalışabilir, uygulamaları kapatabilir, şarj etmeyi kapatabilir ve gerekirse kendi kendini kapatabilir. Cihaz gerektiği gibi çalışmıyorsa cihazı en yakın yetkili servise götürün.

Tüketicinin Yapabileceği Bakım ve Onarım

Cihaz ile ilgili tüketicinin yapabileceği periyodik bir bakım veya onarım bulunmamaktadır. Bakım ve onarım ihtiyacınız olması durumunda Yetkili Servis listesinde bulunan noktalardan destek alabilirsiniz.

Taşıma ve Nakliye Sırasında Dikkat Edilecek Hususlar

- Cihazınızı taşımadan önce tüm bağlantılarının sonlandırıldığından ve bağlı kablolarının çıkartıldığından emin olmanız gerekmektedir.
- Paketlerken, orijinal kutusunu ve paketleme malzemelerini kullanın.
- Cihazı kullanırken ve daha sonra bir yer değişikliği esnasında sarsmamaya, darbe, ısı, rutubet ve tozdan zarar görmemesine özen gösteriniz.

Tüketici Hakları

Bir Xiaomi tüketicisi olarak, belirli koşullar altında ek garantilerden faydalanırsınız. Xiaomi, ulusal tüketici yasalarınız tarafından sağlanan yasal garantilerin yerine değil, bunlara ek olarak sağlanan özel tüketici garantisi avantajları sunar. Yasal garantilerle ilgili süre ve koşullar ilgili yerel yasalar tarafından sağlanır. Tüketici garantisiyle sunulan avantajlar hakkında daha fazla bilgi edinmek için lütfen Xiaomi resmi Web sitesine başvurun:

<https://www.mi.com/en/service/warranty/>. Yasalarla engellendiği veya Xiaomi'nin farklı vaatlerde bulunduğu durumlar haricinde, satış



xiaomi

sonrası hizmetler ilk satın alımın yapıldığı ülke veya bölge sınırlı olacaktır. Tüketici garantisi kapsamında ve yasaların izin verdiği ölçüde Xiaomi, kendi takdirine bağlı olarak ürününüzü onarır, değiştirir veya iade eder. Normal aşınma ve yıpranma, mücbir sebepler, kullanıcı ihmali veya kusurundan kaynaklanan kötüye kullanım veya zararlar garanti kapsamında yer almaz. Satış sonrası hizmet için irtibat kişisi, Xiaomi yetkili servis açında çalışan herhangi bir kişi, Xiaomi yetkili dağıtıcıları veya ürünleri satın aldığınız nihai satıcı olabilir. Emin değilseniz lütfen Xiaomi'nin Belirleyebileceği ilgili kişiyle iletişime geçin.

Mevcut garantiler Hong Kong ve Tayvan'da geçerli değildir. Usulünce ithal edilmemiş ve/veya Xiaomi tarafından usulüne uygun üretilmemiş ve/veya Xiaomi veya Xiaomi'nin resmi satıcısından usulüne uygun olarak alınmamış ürünler, bu garantiler kapsamında değildir. Yürürlükteki yasalara göre, ürünün satışını yapmış olan, resmi olmayan satıcıların sunduğu garantilerden yararlanabilirsiniz. Bu nedenle, Xiaomi sizi ürünü satın aldığınız satıcıyla iletişim kurmaya davet ediyor.

Malın ayıplı olduğunun anlaşılması durumunda tüketici, 6502 sayılı Tüketicinin Korunması Hakkında Kanunun 11 inci maddesinde yer alan;

- a- Sözleşmeden dönme,
- b- Satış bedelinden indirim isteme,
- c- Ücretsiz onarılmasını isteme,
- ç- Satılanın ayıpsız bir misli ile değiştirilmesini isteme, haklarından



xiaomi

birini kullanabilir.

Tüketicinin bu haklardan ücretsiz onarım hakkını seçmesi durumunda satıcı; işçilik masrafı, değiştirilen parça bedeli ya da başka herhangi bir ad altında hiçbir ücret talep etmeksizin malın onarımını yapmak veya yaptırmakla yükümlüdür. Tüketici ücretsiz onarım hakkını üretici veya ithalatçıya karşı da kullanabilir. Satıcı, üretici ve ithalatçı tüketicinin bu hakkını kullanmasından müteselsilen sorumludur.

Tüketicinin, ücretsiz onarım hakkını kullanması halinde malın;

- Garanti süresi içinde tekrar arızalanması,
 - Tamiri için gereken azami sürenin aşılması,
 - Tamirinin mümkün olmadığı, yetkili servis istasyonu, satıcı, üretici veya ithalatçı tarafından bir raporla belirlenmesi durumlarında;
- tüketici malın bedel iadesini, ayıp oranında bedel indirimini veya imkân varsa malın ayıpsız misli ile değiştirilmesini satıcıdan talep edebilir. Satıcı, tüketicinin talebini reddedemez. Bu talebin yerine getirilmemesi durumunda satıcı, üretici ve ithalatçı müteselsilen sorumludur.

Tüketici, garantiden doğan haklarının kullanılması ile ilgili olarak çıkabilecek uyuşmazlıklarda yerleşim yerinin bulunduğu veya tüketici işleminin yapıldığı yerdeki Tüketici Hakem Heyetine veya Tüketici Mahkemesine başvurabilir.

Ürünün Ticaret Bakanlığı'nca tespit ve ilan edilen kullanım ömrü 5 yıldır.



xiaomi

Teknik Servis Listesi

Yetkili servis noktaları için www.doramobile.com adresini ziyaret ediniz. Saat 09:00 ve 18.00 saatleri arasında) Doğrudan bu numarayı çevirerek, ürününüzü bizlere gönderebilir veya size en yakın Yetkili Servis telefonunu alabilir veya arzu ettiğiniz hizmeti talep edebilirsiniz. Güncel Yetkili Servislerimiz için lütfen Çağrı Merkezi Numaramızı arayınız.

Servis Bilgi Sistemi

<https://www.servis.gov.tr/> Adresine yetkili servis listelerine ulaşabilirsiniz.



xiaomi

GARANTİ BELGESİ

Üretici Firmanın:

Üretici: Tianjin Hualai Technology
Co, Ltd.

(bir Mi Ekosistemi şirketi)

Adres: 8/F, Huaqiao Chuangye Building,
No.10 Jinping Road, Ya'an Road,
Nankai District, Tianjin, Çin

İthalatçı Firmanın:

Ünvanı: Dora İletişim ve Ticaret A.Ş.

Adresi: Küçükbakkalköy Mh. Atilla İlhan

Cd. No:22 34750 Ataşehir İstanbul

Telefonu: (0 216) 469 55 55

e-posta: dora@doramobile.com

Yetkilinin İmzası:

Firmanın Kaşesi:

DORA İletişim ve Ticaret A.Ş.
Küçükbakkalköy Mah. Atilla İlhan Cad.
No:22 34750 Ataşehir / İSTANBUL
Büyükdere Şişli V.D. : 310 045 0468
Ticaret Sicil No: 527285

Satıcı Firmanın:

Ünvanı:

Adresi:

Telefonu:

Faks:

e-posta:

Fatura Tarih ve Sayısı:

Teslim Tarihi ve Yeri:

Yetkilinin İmzası:

Firmanın Kaşesi:



xiaomi

Malın

Cinsi: Mi Door and Window
Mi Kapı ve Pencere Sensörü 2
Markası: Mi
Modeli: MCCGQ02HL

Garanti Süresi: 2 yıl
Azami Tamir Süresi: 20 iş günü
Bandrol ve Seri No:

GARANTİ ŞARTLARI

- 1) Garanti süresi, malın teslim tarihinden itibaren başlar ve 2 yıldır.**
(Bu süre 2 yıldan az olamaz)
- 2) Malın bütün parçaları dahil olmak üzere tamamı garanti kapsamındadır.**
- 3) Malın ayıplı olduğunun anlaşılması durumunda tüketici, 6502 sayılı Tüketicinin Korunması Hakkında Kanununun 11'inci maddesinde yer alan;**
 - a- Sözleşmeden dönme,**
 - b- Satış bedelinden indirim isteme,**
 - c- Ücretsiz onarılmasını isteme,**
 - ç- Satılanın ayıpsız bir misli ile değiştirilmesini isteme,**haklarından birini kullanabilir.



xiaomi

4) Tüketicinin bu haklardan ücretsiz onarım hakkını seçmesi durumunda satıcı; işçilik masrafı, değiştirilen parça bedeli ya da başka herhangi bir ad altında hiçbir ücret talep etmeksizin malın onarımını yapmak veya yaptırmakla yükümlüdür. Tüketici ücretsiz onarım hakkını üretici veya ithalatçıya karşı da kullanabilir. Satıcı, üretici ve ithalatçı tüketicinin bu hakkını kullanmasından müteselsilen sorumludur.

5) Tüketicinin, ücretsiz onarım hakkını kullanması halinde malın;

- Garanti süresi içinde tekrar arızalanması,
- Tamiri için gereken azami sürenin aşılması,
- Tamirinin mümkün olmadığının, yetkili servis istasyonu, satıcı, üretici veya ithalatçı tarafından bir raporla belirlenmesi durumlarında;

tüketici malın bedel iadesini, ayıp oranında bedel indirimini veya imkân varsa malın ayıpsız misli ile değiştirilmesini satıcıdan talep edebilir. Satıcı, tüketicinin talebini reddedemez. Bu talebin yerine getirilmemesi durumunda satıcı, üretici ve ithalatçı müteselsilen sorumludur.

6) Malın tamir süresi 20 iş gününü geçemez. Bu süre, garanti süresi içerisinde mala ilişkin arızanın yetkili servis istasyonuna veya satıcıya bildirim tarihi, garanti süresi dışında ise malın yetkili servis istasyonuna



xiaomi

teslim tarihinden itibaren başlar. Malın arızasının **10 iş günü** içerisinde giderilememesi halinde, üretici veya ithalatçı; malın tamiri tamamlanıncaya kadar, benzer özelliklere sahip başka bir malı tüketicinin kullanımına tahsis etmek zorundadır. Malın garanti süresi içerisinde arızalanması durumunda, tamirde geçen süre garanti süresine eklenir.

7) Malın kullanma kılavuzunda yer alan hususlara aykırı kullanılmasından kaynaklanan arızalar garanti kapsamı dışındadır.

8) Tüketici, garantiden doğan haklarının kullanılması ile ilgili olarak çıkabilecek uyuşmazlıklarda yerleşim yerinin bulunduğu veya tüketici işleminin yapıldığı yerdeki **Tüketici Hakem Heyetine veya Tüketici Mahkemesine** başvurabilir.

9) Satıcı tarafından bu **Garanti Belgesinin** verilmemesi durumunda, tüketici **Ticaret Bakanlığı Tüketicinin Korunması ve Piyasa Gözetimi Genel Müdürlüğüne** başvurabilir.



xiaomi